



PROGETTO “FIUMI UNITI PER TUTTI”



30 Novembre 2017
Incontro pubblico di avvio
presso Coop Kirecò via Don Carlo sala n. 7 Ravenna

Obiettivi

- **Formulare un progetto unitario** che definisca un assetto organico per lo sviluppo di un percorso fluviale tutelato a Ravenna (assi fluviali Ronco, Montone, Fiumi Uniti) condiviso a livello istituzionale e con la società civile;
 - **Elaborare un quadro di analisi dell'area** (punti di forza e di debolezza, minacce/ opportunità, possibili connessioni, centralità, competenze, progettualità già esistenti) per definire ipotesi di riorganizzazione in termini di **tutela, recupero della memoria storica dei luoghi, valorizzazione, fruizione, manutenzione, presenza umana e turismo**;
 - **Produrre una prima ipotesi di connessione paesaggistica, ecologico-naturalistica e fruitiva del percorso fluviale**, attraverso l'integrazione delle funzioni residenziali, produttive, agricole, turistiche e naturalistiche, al fine di legare l'area fluviale al resto del territorio ed in particolare **ai centri e ai relativi bordi urbani** che, con l'area fluviale, intrattengono una relazione morfologica e funzionale, potenzialmente generatrice di **nuove occasioni di sviluppo economico compatibili con l'ambiente**;
 - Definire un **piano di interventi progettuali condivisi**, individuati e capaci di innescare un effetto volano per la tutela e valorizzazione dell'area.
-

AREA

Nord - lido adriano Sud - Porto Fuori Est - mare Ovest - limite territoriale comune

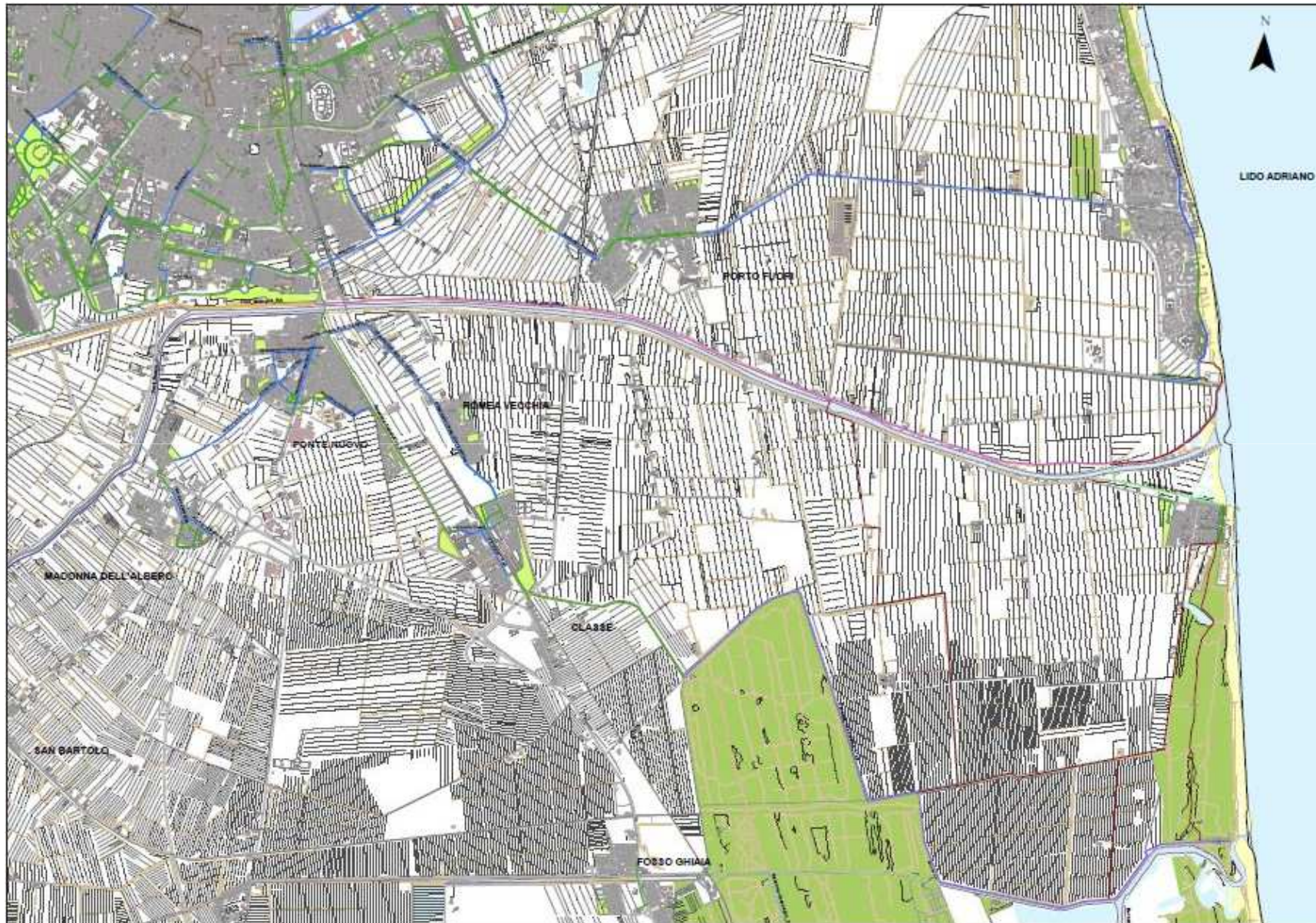

Nord - lido adriano Sud - Porto Fuori Est - mare Ovest - limite territoriale comune

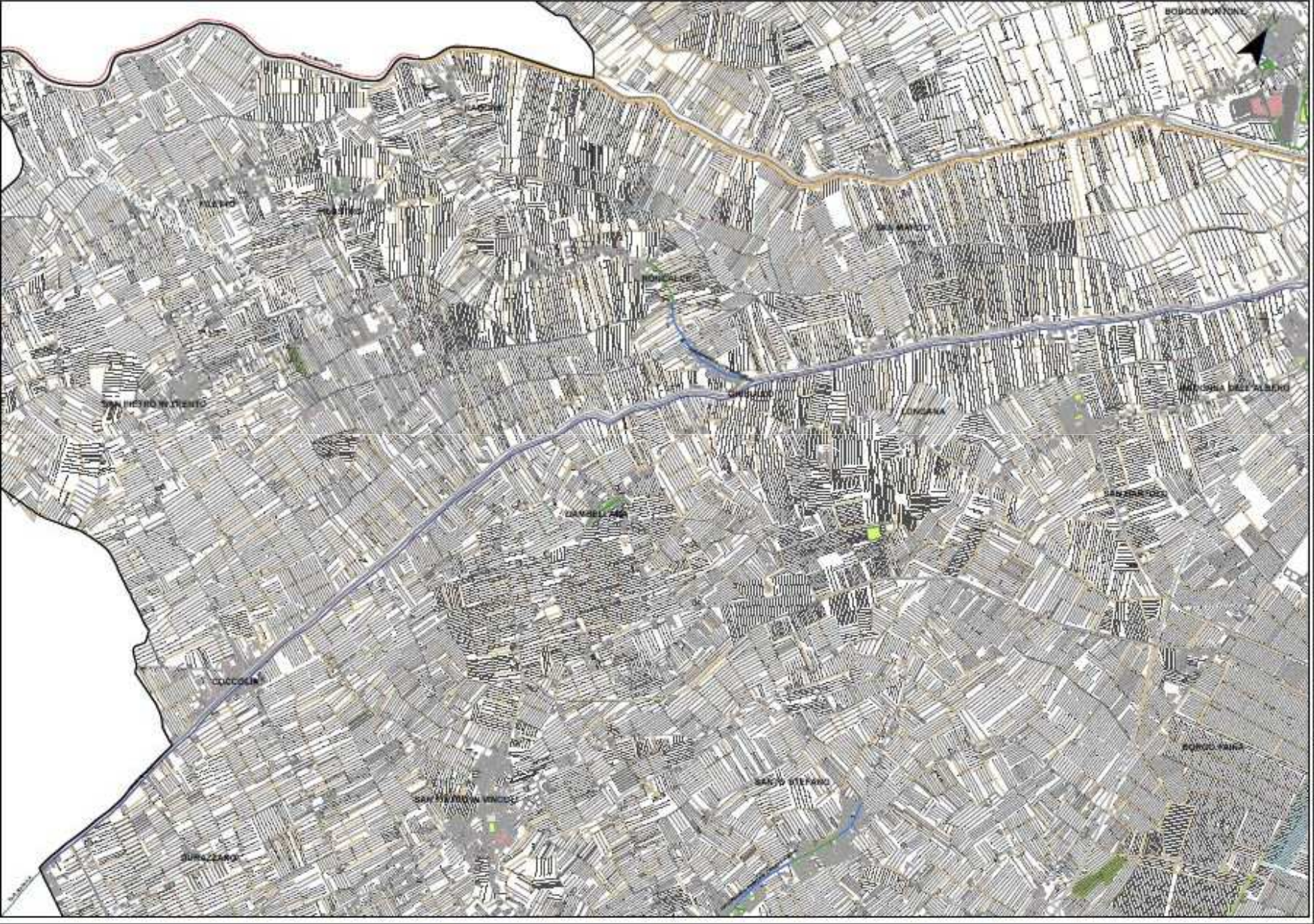

Incontri preparatori

I sottoscrittori dell'accordo formale

CONSORZIO DI BONIFICA ROMAGNA
ASSOCIAZIONE TRAIL ROMAGNA
CIRCOLO MATELDA LEGAMBIENTE RAVENNA
ASSOCIAZIONE FIAB RAVENNA
ASSOCIAZIONE CLASSE ARCHEOLOGIA E
CULTURA
ASSOCIAZIONE UN MARE DI MOSAICO
UN MOSAICO DI IDEE
GRUPPO CANOA
ACQUAESPORTCENTER
CO.FU.SE. Società cooperativa Fiumi Uniti servizi
KIRECO' Coop Soc. Onlus
CESTHA
CIRSA centro interdipartimentale ricerca per le
scienze ambientali

Altri invitati

FAI
COMITATO CITTADINO DI LIDO DANTE
COMITATO ACQUE TERRE
ASSOCIAZIONE NATURISTA RAVENNATE
PROLOCO LIDO ADRIANO
COMITATO CITTADINO PONTE NUOVO
COMITATO CITTADINO PORTO FUORI
PARCO NATURALE FIUME SAVIO
ASSOCIAZIONE CAMMINO DI DANTE
Comitato cittadino Ragone
RAVENNA ANTICA
GEOLAB
EKOCLUB
Consiglio territoriale Ravenna SUD
Consiglio territoriale Ravenna zone 7

Agenzia regionale per la sicurezza territoriale e
la protezione civile - Servizio Area Romagna
ARPAE RAVENNA

Incontri previsti

PERCORSO PARTECIPATO FIUMI UNITI PER TUTTI

Incontri preparatori

Percorso partecipato pubblico

Evento finale

0 0

01 02

03 04

05

06 07

12 ottobre 30 novembre
09 novembre 14 dicembre

30 gennaio
20 febbraio

date da stabilire
marzo aprile maggio

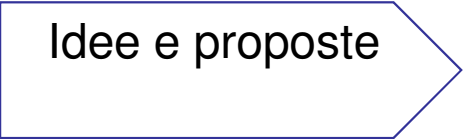
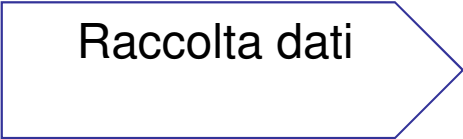

Incontri Gruppo Guida

I II

III

IV

Modalità di lavoro

PERCORSO PARTECIPATO FIUMI UNITI PER TUTTI



modalità di discussione e
condivisione miste



12 ottobre
09 novembre

30 novembre
14 dicembre

30 gennaio
20 febbraio

marzo aprile

maggio

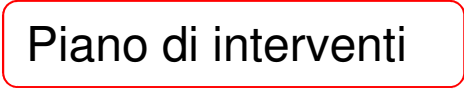
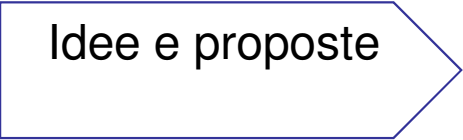
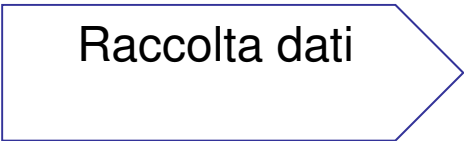

Modalità di lavoro

PERCORSO PARTECIPATO FIUMI UNITI PER TUTTI



modalità di discussione e
condivisione miste

gruppi misti per conoscenze / competenze - percorso itinerante
iniziative per promuovere **disponibilità a collaborare e accordi**

Visita guidata collettiva all' Antico Porto di Classe
a cura di **Ravenna Antica**
Passeggiata scientifica con repertazione e misurazioni
nell'ambito di **Citizen Science**
Iniziativa presso una delle frazioni
a cura dei **comitati cittadini**



Raccolta dati



Idee e proposte



Piano di interventi

COSA E' STATO FATTO - Incontri preparatori

discusso **sul metodo e temi**

distribuito due **schede**

1.

INTERESSI SPECIFICI ,
ATTIVITA' SVOLTE
POSSIBILI AUTORIZZAZIONI
DISPONIBILITA SPAZI
SEGNALAZIONE ALTRI ATTORI DA COINVOLGERE

2.

PUNTI FORZA DEL PROGETTO
COME POTENZIARLI
POSSIBILI OSTACOLI
COME SUPERARLI

raccolto **materiali**

di carattere tecnico - scientifico
divulgativo delle iniziative svolte
di progetti e buone pratiche da seguire
articoli di giornale

impostazione del percorso
come lavorare
che suddivisione tematica
date e orari

A screenshot of a meeting agenda form. It features a header with logos for 'GeoL@b', 'EAS', 'EES', and 'punto 3'. Below the header is a table with three columns and two rows. The columns are labeled 'Data', 'Ora', and 'Tema'. The rows contain specific meeting details, including dates and times.

A second screenshot of a meeting agenda form, similar to the first one. It also has a header with logos and a table with three columns and two rows for scheduling meetings.



Le attività svolte dalle organizzazioni coinvolte

gestione, opere di **manutenzione**, **pulizia** vigilanza, **monitoraggio**

organizzazione **eventi** ed iniziative di tipo sportivo, turistico, di intrattenimento

ricerca, studi specifici, **didattica**, **educazione** ambientale

Non tutti svolgono attività dirette sull'area, ma sono interessati a creare **connessioni**, ad apportare il loro **contributo scientifico**, a creare **reti tra soggetti**, ecc.

Gli Interessi specifici

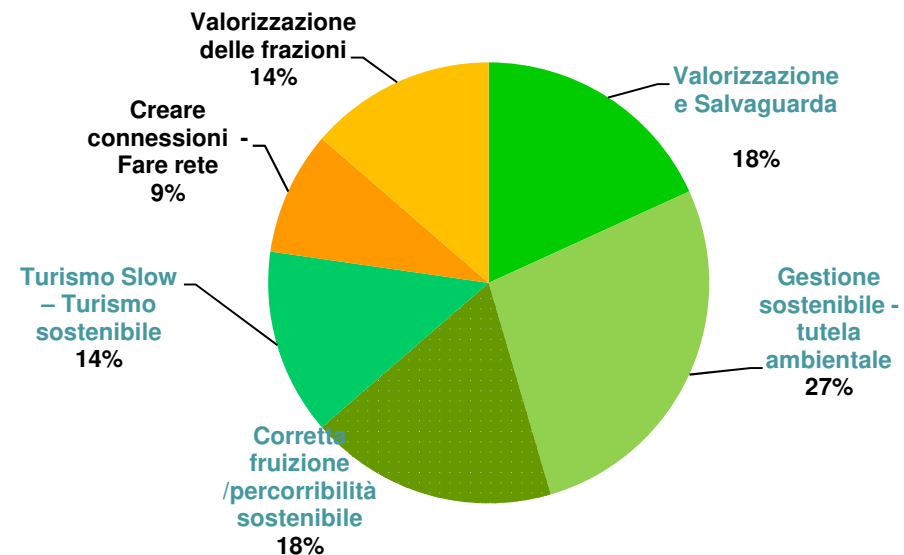

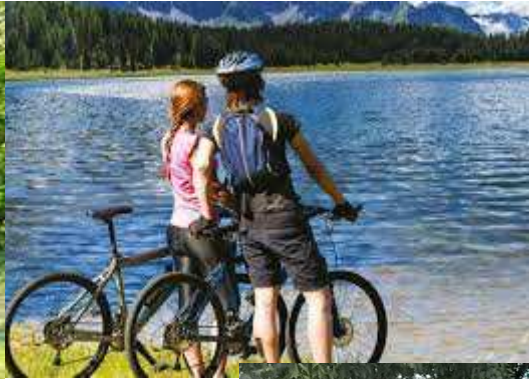

Punti di forza

organizzazione in gruppi di lavoro sulla base delle competenze

aver messo attorno ad un tavolo un bel gruppo di portatori di interesse

punto di partenza per corridoio ecologico che colleghi Ravenna Città d'Arte al mare ; tratto fondamentale di una rete ciclabile naturalistica che collega Parco Delta e Parco Foreste, Creare sviluppo e offerta di numerose attività all'aperto, un Museo della Bonifica

condivisione di conoscenze ed esperienze

opportunità di valorizzare i capanni sotto il profilo della storicità e della loro integrazione col territorio

SUGGERIMENTI OPERATIVI

Non divagare Restare concreti Individuare priorità Considerare le risorse disponibili Anticipare le modalità di lavoro

Criticità

mancanza di una terminologia univoca e comune non definizione precisa dell' area
mancanza di un quadro esaustivo e chiaro delle autorizzazioni necessarie/organi competenti/vincoli presenti/convenzioni presenti e da stipulare, etc.

Necessità di presenza di figure di amministratori locali [Ravenna e Forlì]

pluralità delle proprietà attraversate dal bacino fluviale

mancanza di un tavolo di lavoro unico che affronti i diversi aspetti utili a creare Parco fluviale

ostilità da parte degli operatori turistici locali (ristoratori) che vedono i capanni come dei "competitors non autorizzati" ; aspetti tecnici che considerano i capanni dei seri ostacoli al deflusso delle acque ; aspetti burocratici che vietano la percorribilità delle carraie poste sulle sommità arginali e nelle golene

Incontro di oggi

Gruppo su **salvaguardia e sicurezza**

Gruppo su **fruizione e promozione**.

Gruppo “**legale– amministrativo**”

I gruppi sono aperti, i referenti di un' organizzazione possono distribuirsi in più gruppi, le sessioni di lavoro si svolgono in parallelo e nel corso degli incontri si può partecipare a gruppi diversi

Incontro di oggi

Gruppo su **salvaguardia e sicurezza**



mettere insieme l'elenco dei possibili rischi e le attività di salvaguardia necessarie comprese quelle che riguardano chi già svolge attività lungo i tratti

RISULTATI ATTESI

una **guida/manuale** per la conoscenza dei possibili rischi, le attività consentite e sostenibili e quali azioni per far rispettare (e divulgare) la guida

Incontro di oggi

Gruppo su fruizione e promozione.



Individuare sull'area le **minacce/opportunità**, le possibili **connessioni** fisiche e paesaggio, le **centralità**. Quali connessioni tra le diverse attività già in essere o future

RISULTATI ATTESI

Individuare le possibili **collaborazioni e sinergie** tra soggetti ed organizzazioni che partecipano al progetto in funzione della promozione dell'area e della riuscita del progetto

Incontro di oggi
Gruppo “legale– amministrativo”



tracciare tutte le **procedure, documenti, autorizzazioni** che servono per svolgere le attività in modo corretto.

RISULTATI ATTESI

Uno strumento di sintesi (per es. schede, opuscolo) sulle principali procedure, autorizzazioni o permessi legati alle possibili attività da svolgere o alle necessità di tutela.

PROSSIME date del percorso partecipativo

incontro di aggiornamento

giovedì **14 dicembre** - *dalle ore 17 alle 19.30*

incontro partecipativo

martedì **30 gennaio** - *dalle ore 17 alle 19.30*

incontro partecipativo

martedì **20 febbraio** - *dalle ore 17 alle 19.30*

DISPONIBILITA' DI SPAZI per i prossimi incontri pubblici di FIUMI UNITI per TUTTI

Per incontri e iniziative partecipative **al chiuso**

Aquae Sport Center

Sede della Casa del Volontariato di via Oriani 44

Sale assemblea presso la sede di via Sansovino 57

Aula Magna della CasaMatha (circa 100 posti)

Aula magna Università

Sala riunioni Kirecò (circa 90 posti) Punto Ristoro

Circolo dei forestieri (pal Rasponi)

Sala Assemblee ex scuola elementare di Ragone

Spazi pubblici a Ponte Nuovo in collaborazione con il Comitato cittadino

Spazi pubblici a Ponte Fuori in collaborazione con il Comitato cittadino

Vecchio Mercato del pesce/ Marina di Ravenna

Per incontri e iniziative partecipative **all'aperto**

Capanni (disponibilità di ca 200 persone ospitabili)

Parco Kirecò

la Piazzetta di Lido di Dante e il lungo mare con Palco

Bacino pescherecci

Parco di 2 ettari vicino all'argine Montone, area in esterno via Arg. Sinistro Montone 135

Incontro /Visita guidata al porto di Classe per i partecipanti al percorso

•Prossimo incontro

giovedì 14 dicembre

ore 17 sede da definire

prosegue il lavoro dei gruppi
